



BOSNA I HERCEGOVINA
FEDERACIJA BOSNE I HERCEGOVINE
UNSKO-SANSKI KANTON
OPĆINA BOSANSKI PETROVAC

PROSTORNI PLAN OPĆINE BOSANSKI PETROVAC ZA PERIOD 2013-2033. GODINE

NACRT PLANA

IPSA
INSTITUT

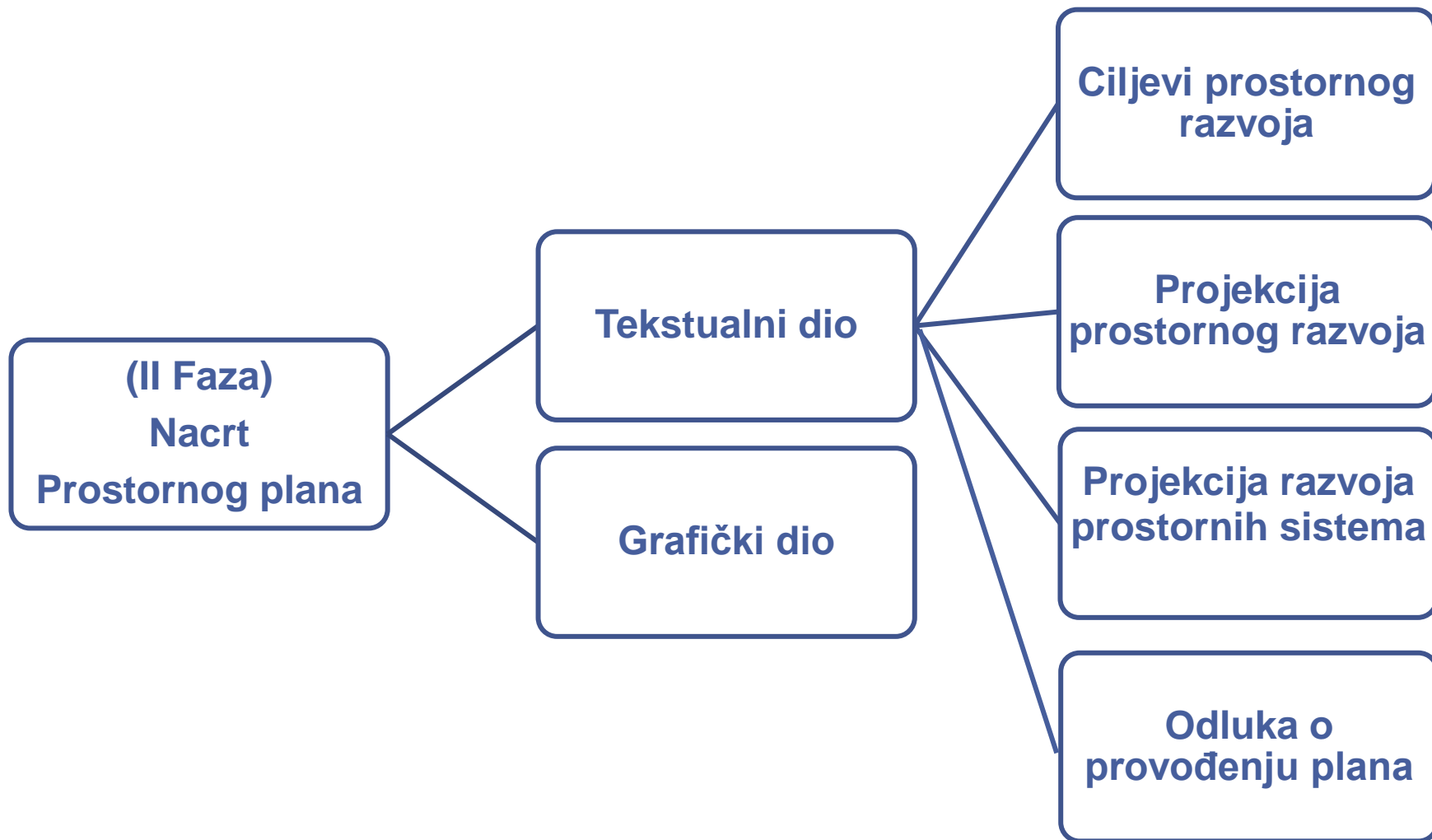

PROSTORNI PLAN OPĆINE BOSANSKI PETROVAC ZA PERIOD 2013-2033. GODINE - NACRT-

STANOVNIŠTVO I GUSTINA NASELJENOSTI

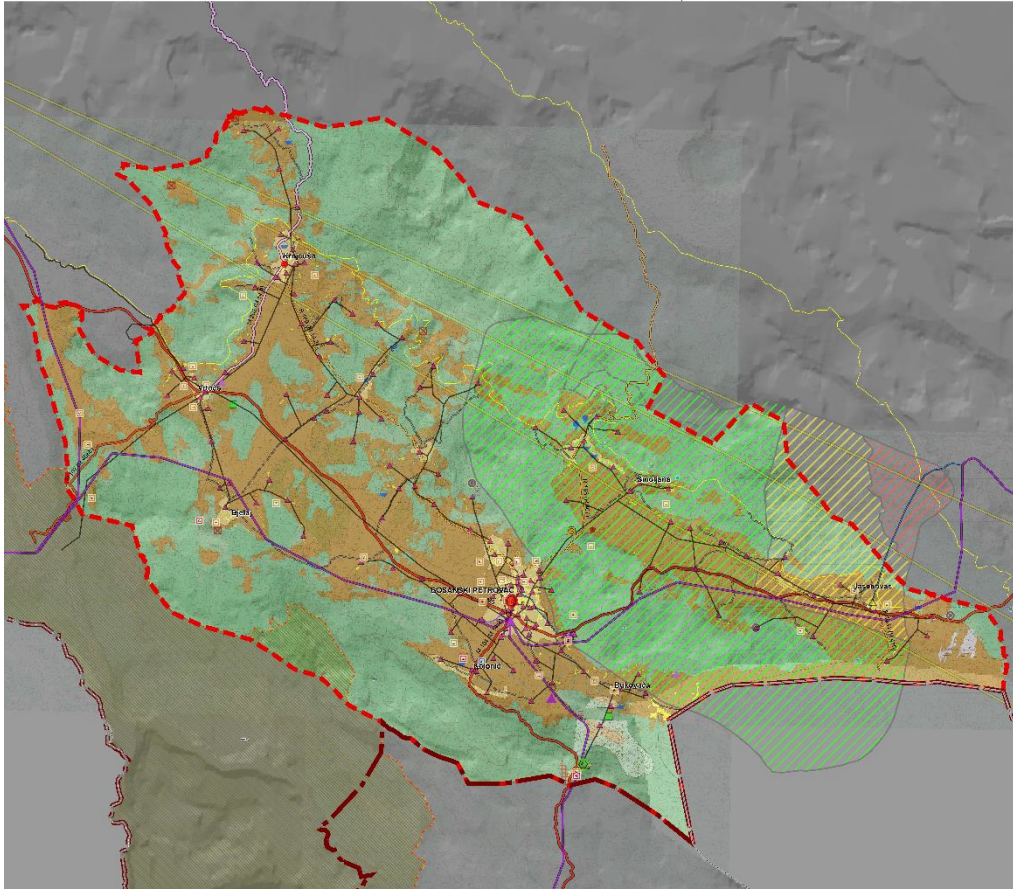

- Broj stanovnika 2032. godine - **6.420 stanovnika**
- Gustina naseljenosti **8,4 st/km²**.

PROSTORNI PLAN OPĆINE BOSANSKI PETROVAC ZA PERIOD 2013-2033. GODINE - NACRT -

SISTEM NASELJA

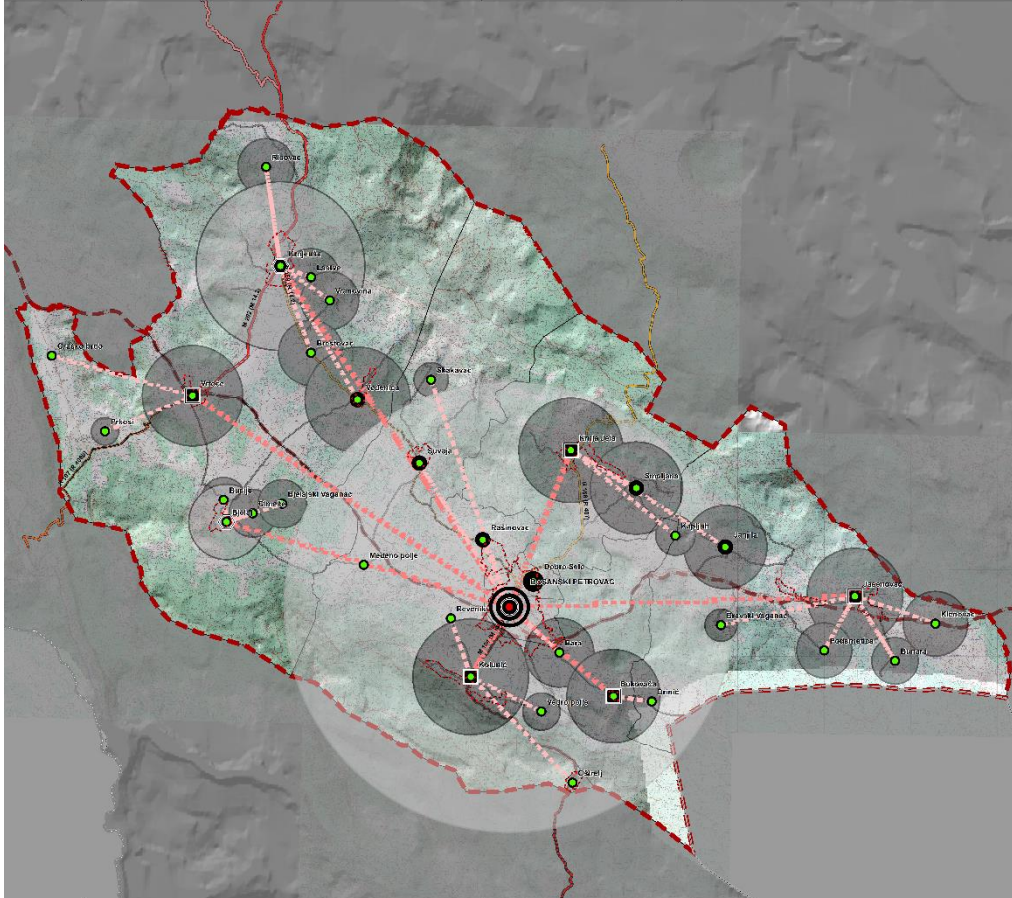

- 37 naseljenih mjesta
- stepen urbanizacije općine iznosi 0,47

Rang centra	Naseljeno mjesto
Primarni centar (Općinski centar)	Bosanski Petrovac
Sekundarni centar	Krnjeuša
	Bjelaj
Tercijarni centar	Vrtoče
	Krnja Jela
	Kolunić
	Jasenovac
	Bukovača

**PROSTORNI PLAN OPĆINE BOSANSKI PETROVAC
ZA PERIOD 2013-2033. GODINE
- NACRT-**

**URBANA PODRUČJA I GRAĐEVINSKA IZMLJIŠTA
VAN URBANIH PODRUČJA**

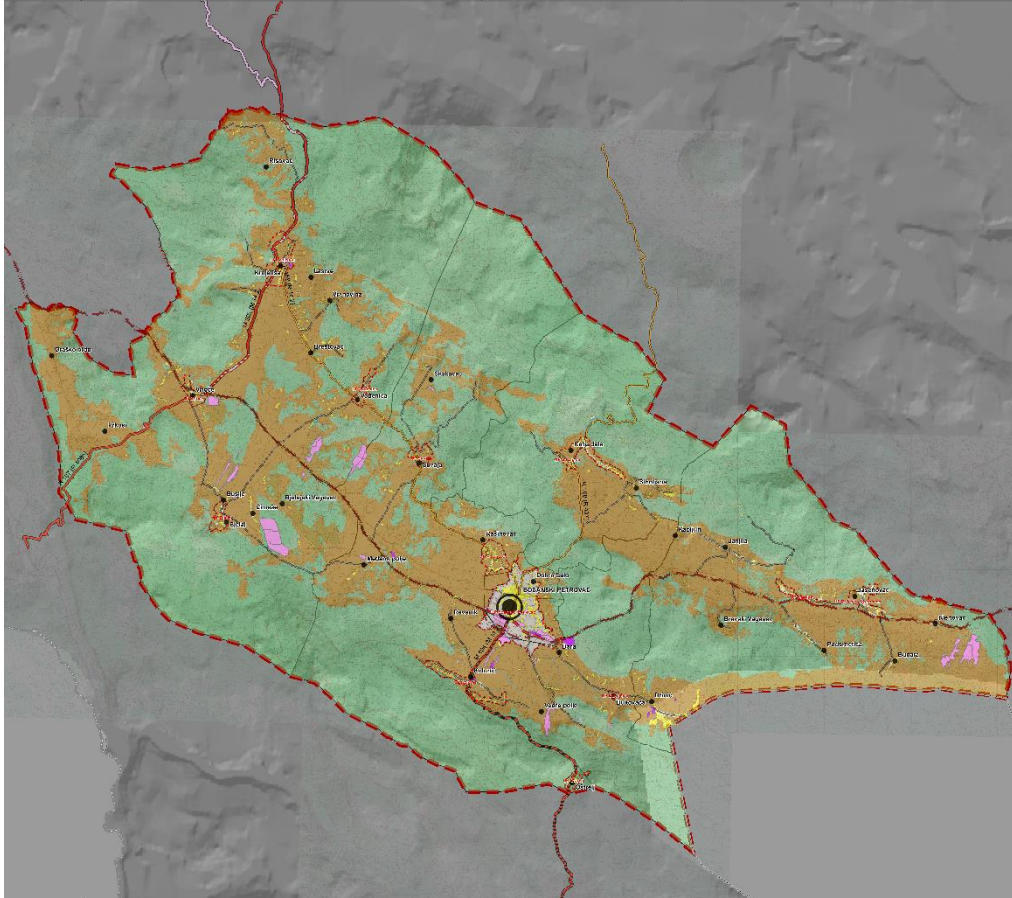

- 13 urbanih područja
- 108 građevinskih zemljišta van urbanih područja

PROSTORNI PLAN OPĆINE BOSANSKI PETROVAC ZA PERIOD 2013-2033. GODINE - NACRT -

POLJOPRIVREDNO ZEMLJIŠTE

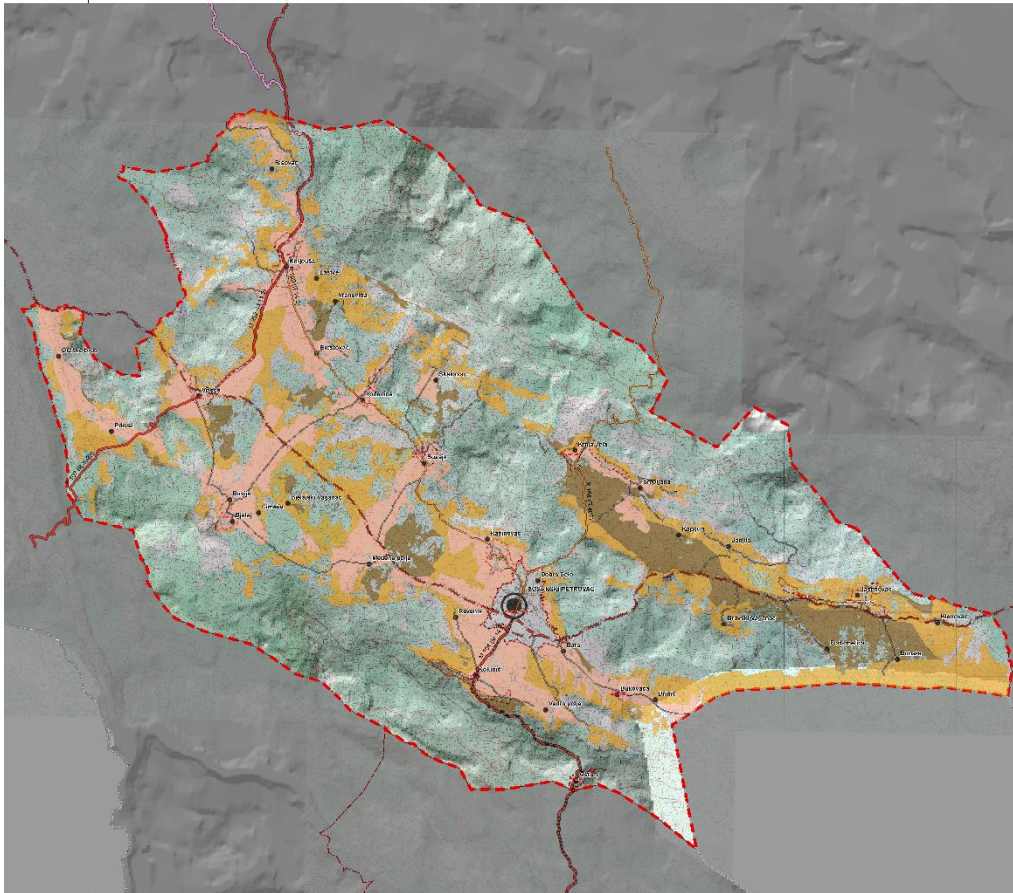

- Površina poljoprivrednog zemljišta **25.550,95 ha**

Agrozona	Površina (ha)	Zastupljenost (%)
Prva agrozona (I, II, III, IV)	8.289,03	32,47
Druga agrozona (V i VI)	12.660,54	49,54
Treća agrozona (VII i VIII)	4.601,38	17,99
Σ	25.550,95	100,00

-

PROSTORNI PLAN OPĆINE BOSANSKI PETROVAC ZA PERIOD 2013-2033. GODINE - NACRT -

ŠUMSKO ZEMLJIŠTE

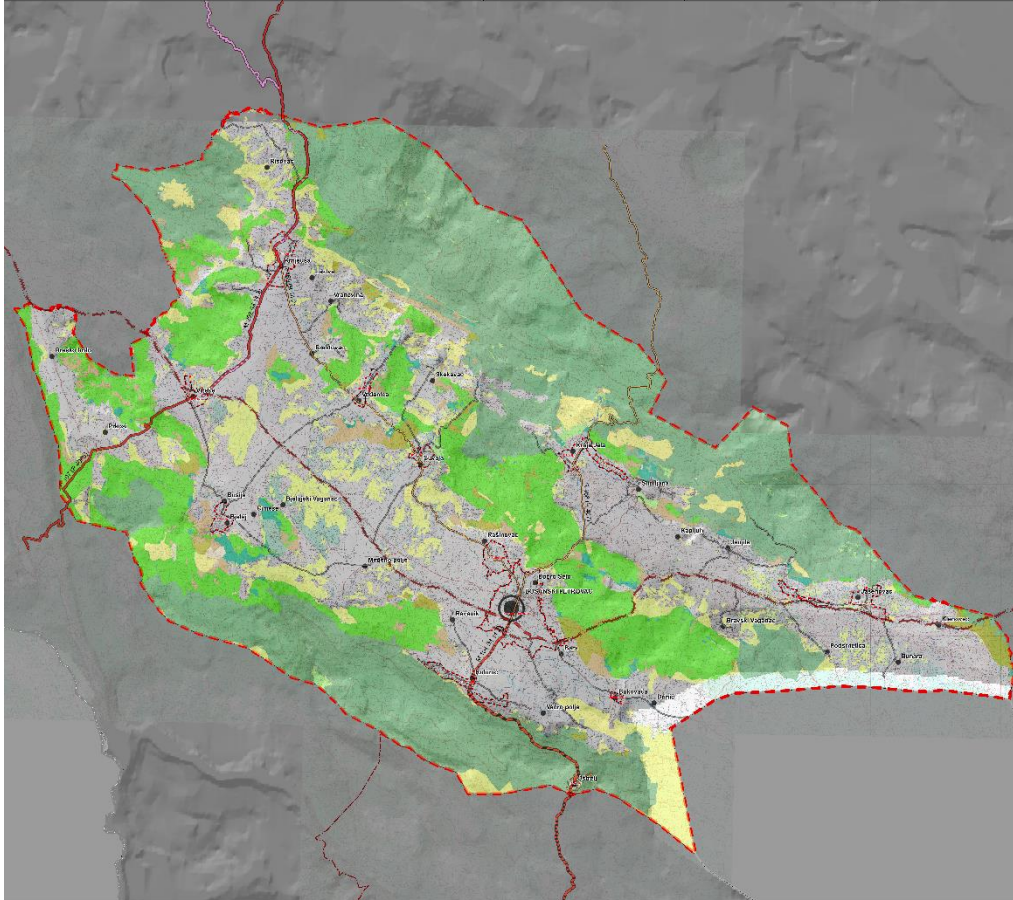

- Površina šumskog zemljišta **48 545,70 ha (63,55%)**
- ŠGP Ključko (dio; oko 280 ha na istoku općine),
- ŠGP Petrovačko (oko 98% šumskih površina općine),
- ŠGP Sansko (dio; oko 750 ha na sjeveru i istoku općine),
- ŠGPUnsko (dio; oko 2200 ha na sjeveru i zapadu općine).

PROSTORNI PLAN OPĆINE BOSANSKI PETROVAC ZA PERIOD 2013-2033. GODINE - NACRT-

MINERALNE SIROVINE

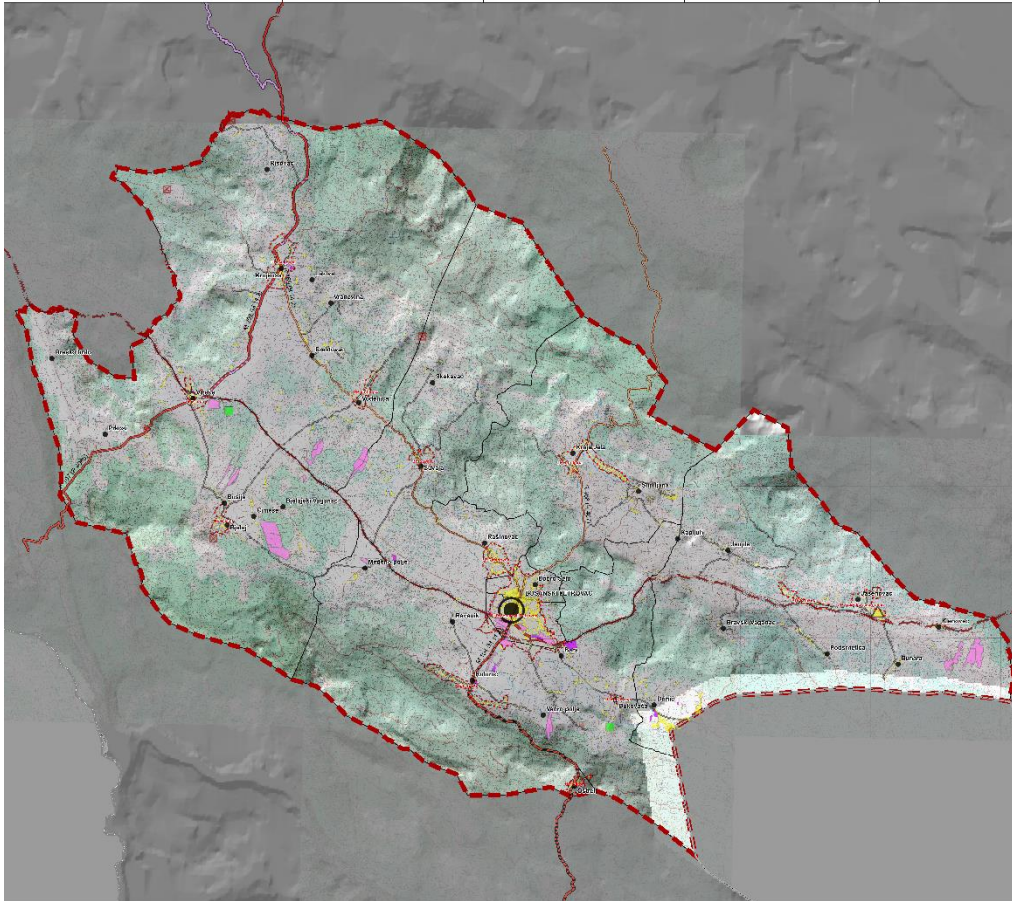

Planirane površine:

- Eksploataciona polja (dolomit) **19,25 ha**

Lokacija	Površina (ha)
Bjelaj	0,54
Bukovača	4,90
Delića brdo	2,94
Delića brdo	1,10
Glavica	0,77
Gradina	0,45
Gradina	1,19
Muslimanska mahala	0,96
Šekovac	1,50
Šekovac	4,9
UKUPNO:	19,25

PROSTORNI PLAN OPĆINE BOSANSKI PETROVAC ZA PERIOD 2013-2033. GODINE - NACRT-

SAOBRAĆAJNA INFRASTRUKTURA

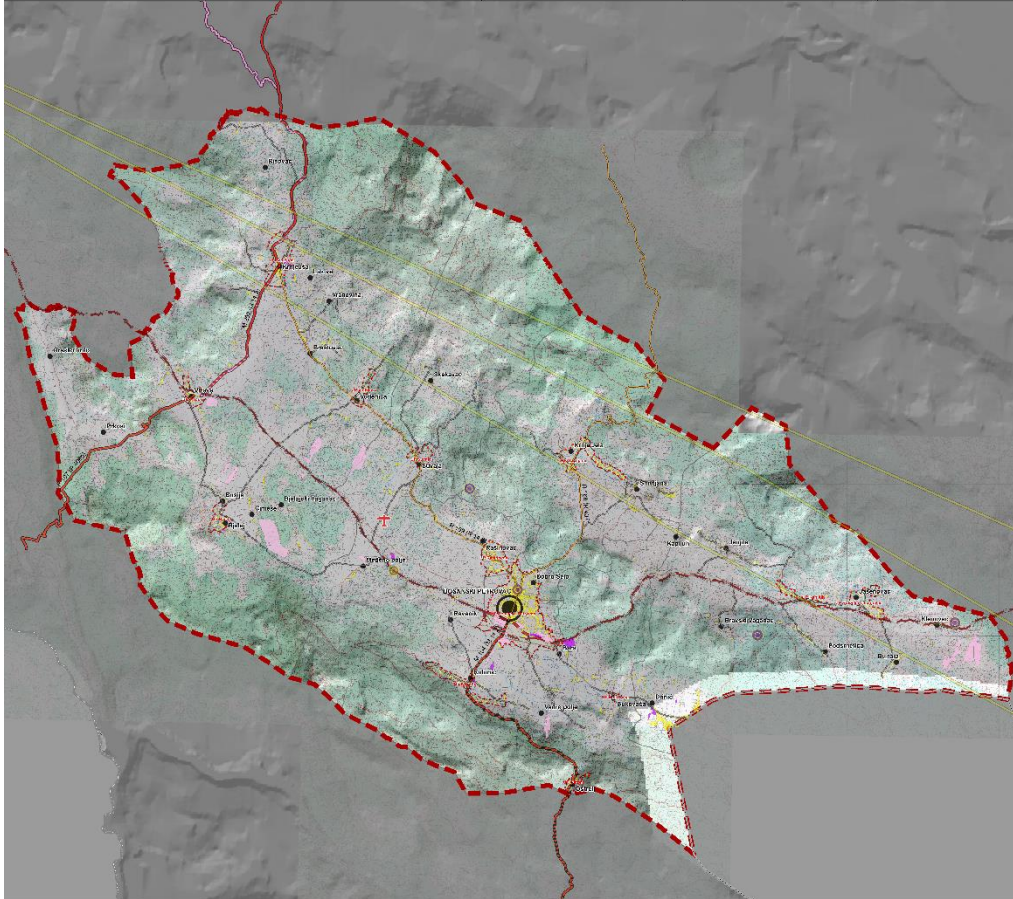

Brze ceste

- Ključ-Bosanski Petrovac-Bihać

Magistralne ceste

- M5 (cesta sa međunarodnom oznakom E-761),
- M14.2

Regionalne ceste :

- R407
- R408b
- R410

Aerodromi

- aerodrom „Medeno Polje“

**PROSTORNI PLAN OPĆINE BOSANSKI PETROVAC
ZA PERIOD 2013-2033. GODINE
- NACRT-**

PRIVREDA

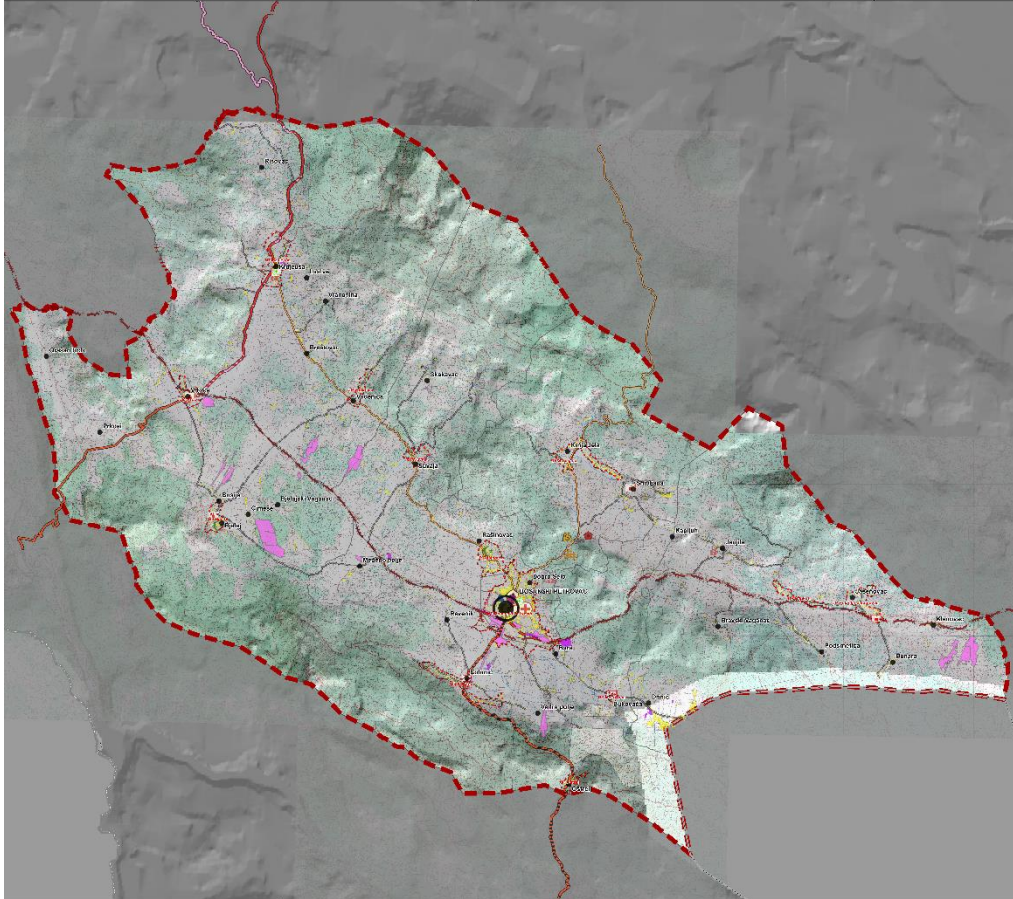

- Postojeće privredne zone **46,07 ha**
- Planirane privredne zone **119,82 ha**
- Postojeća i planirana građevinska zemljišta pretežne privredne namjene **380,72 ha**

**PROSTORNI PLAN OPĆINE BOSANSKI PETROVAC
ZA PERIOD 2013-2033. GODINE
- NACRT-**

**VODE, VODNE POVRŠINE I VODNA
INFRASTRUKTURA**

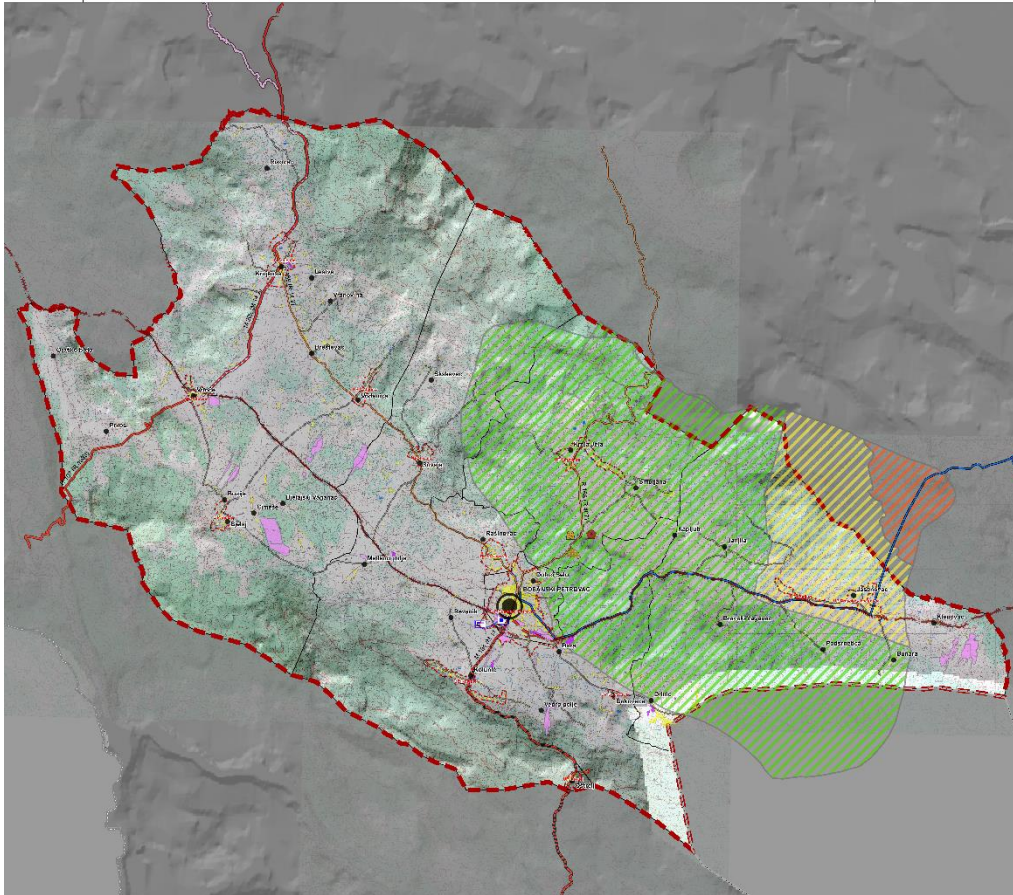

Izvorišta:

- Zaštitne zone izvorišta Smoljana
- Zaštitne zone izvorišta Sanica

Vodovodni sistem aktivnosti:

- Zamjena dionica cjevovoda sa najvećim gubicima,
- Otklanjanje uskih grla u sistemu izgradnjom novih i zamjenom cjevovoda profila manjeg od 80mm,
- Proširenje sistema vodosnabdjevanja.

PROSTORNI PLAN OPĆINE BOSANSKI PETROVAC ZA PERIOD 2013-2033. GODINE - NACRT-

PRIRODNO I KULTURNO-HISTORIJSKO NASLIJEĐE

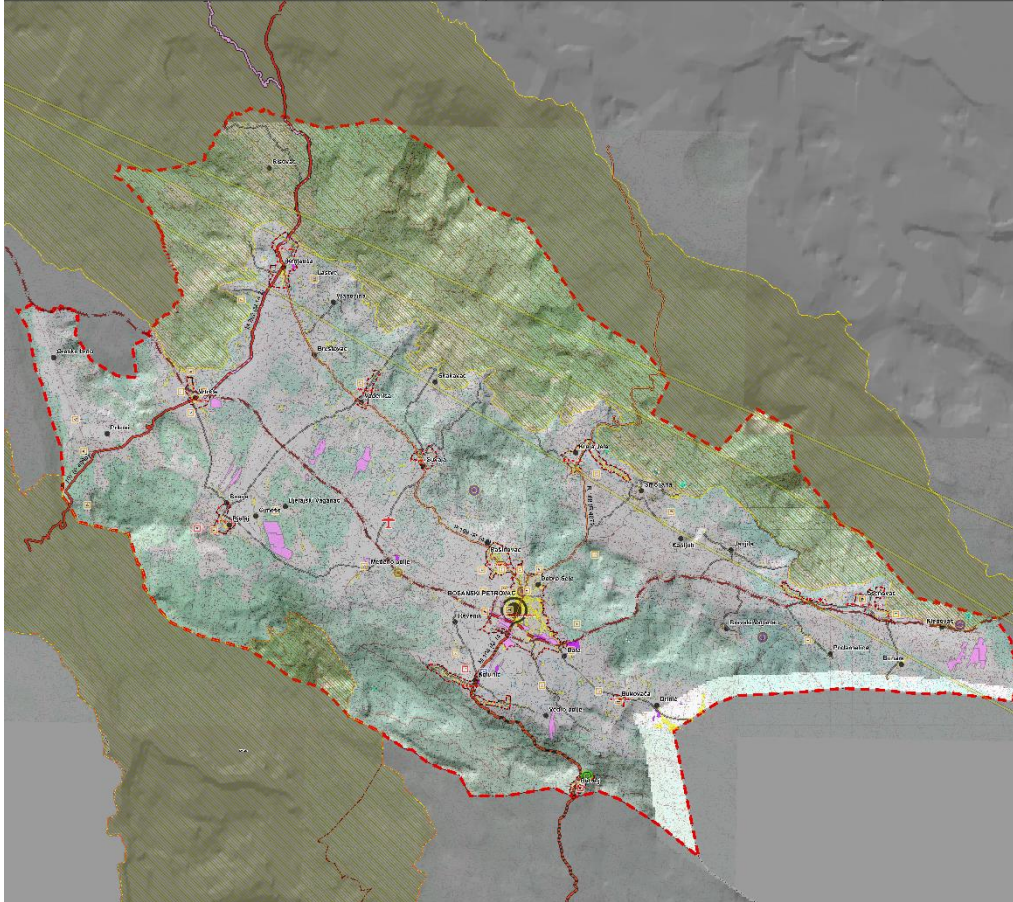

Zaštićena područja

- Nacionalni park Una
- Planina Grmeč

Kulturno-historijsko naslijeđe:

- 4 nacionalna spomenika
- 2 na privremenoj listi nacionalnih spomenika
- 54 spomenika regionalnog značaja

HVALA NA PAŽNJI